



包头医学院  
BAOTOU MEDICAL COLLEGE

# 2023<sup>级</sup> 新生报到须知

2023 JI XINSHENG BAODAO XUZH



包头医学院微信企业号：8月26日后务必关注“包头医学院微信企业号”，通过微信提前和班主任、同学进行在线交流、查看学费缴纳情况等。具体微信企业号注册办法详见<http://yx.btmc.cn>中企业微信注册说明。

内蒙古科技大学包头医学院招生就业处

联系电话：0472-7167734、7167741（兼传真）

邮寄地址：内蒙古包头市东河区建设路31号

邮政编码：014040



## 白衣天使的摇篮

1=D  $\frac{4}{4}$   $\frac{2}{4}$

霍春明词  
奚 钢曲

(  $\widehat{5-5} \underline{3} \underline{1\dot{1}} \mid \underline{7} \widehat{6\cdot 6} \underline{2} \underline{3} \mid 4 - 5 4 \mid 3 - - - ) \mid$

$\ast$   $5 \underline{5\cdot 5} \underline{6} \underline{3} \underline{1} \mid \underline{6} \underline{5} \widehat{1} \underline{2} \underline{3} - \mid 2 \underline{2\cdot 2} \underline{3} \underline{2} \underline{1} \mid \underline{6} \underline{5} \underline{5} \underline{2} - \mid$

童年的梦想在这里展翅，人生的航船从这里扬帆。  
不懈的追求从这里起步，青春的激情在这里点燃。

$3\cdot 4 \underline{5} \underline{6} 5\cdot \mid \dot{1} \underline{7} \underline{5} \underline{7} 6\cdot \mid 3 \underline{2} \underline{2} \underline{1} \underline{2} \underline{2} \underline{3} \mid \underline{6} \underline{2} \underline{3} \underline{5} \underline{6} 5\cdot \mid$

那是心中神圣的殿堂，包头医学院白衣天使的摇篮。  
那是心中神圣的殿堂，包头医学院白衣天使的摇篮。

$\widehat{5^v} 5 \text{ II} : \dot{1}\cdot \dot{1} \underline{\dot{2}} \underline{\dot{3}} \underline{7} \underline{3} \mid \underline{4} \underline{5} \underline{6\cdot} \underline{5} 5 - \mid \underline{3} \underline{3} \underline{4} \underline{5} \underline{3} \underline{1} \underline{6} \underline{6\cdot} \mid$

啊，圣洁的情怀把我们相连，遨游在医学的海洋，  
啊，无悔的誓言在我们心间，仰望那医学的高峰，

$\underline{3} \underline{3} \underline{4} \underline{5\cdot} \underline{5} \widehat{4} \underline{3} 2\cdot \mid \underline{3\cdot} \underline{3} \underline{3} \underline{1} \underline{5} \underline{5} \underline{5} \underline{3} \underline{3} \mid \underline{2\cdot} \underline{\dot{1}} \underline{\dot{1}} - \mid$

手挽手不畏艰难。烛光照亮上下求索的征程，  
肩并肩敢于攀登。团结敬业留下闪光的足迹，

$4\cdot 4 \underline{3} \underline{2} \underline{\dot{1}} \underline{\dot{1}} \underline{7} \underline{6} \underline{7} \mid \overset{1.3.}{\underline{6} \underline{5} 5\cdot 5\cdot 5} : \text{II} \overset{2.}{\underline{6} \underline{5} 5\cdot 5^v 4} \mid$

桃李装点生命科学的春天。啊，春天春  
求实创新走向希望的明天。

结束句。  
 $3 - - - : \text{II} \overset{\text{D.S.}}{\underline{6} \underline{5} 5\cdot 5^v 5} \underline{6} \mid \underline{\dot{2}} \underline{\dot{2}} \underline{\dot{1}} \underline{\dot{2}} \underline{\dot{3}} \mid \dot{1} - - - \mid \dot{1} 0 0 0 \text{ II}$   
天。 明天。走向希望的明天。

## Contents

# 目 录

- 03 一、报到时间
- 03 二、报到地址及乘车路线
- 04 三、报到流程
- 06 四、缴费项目及标准
- 07 五、关于网上《新生安全教育》微课的学习的通知
- 08 六、大学生应征入伍工作
- 08 七、联系方式



### 2023级新生：

祝贺你被我校录取，热忱欢迎你来我校学习！我们随通知书寄去材料有：新生报到须知、《高校本专科学生资助政策简介》、《家庭经济困难学生认定申请表》、2023年夏秋季征兵相关政策。在你报到之前，请仔细阅读报到须知：



## 一、报到时间

(一) 网上自助报到时间：2023年8月23日—26日每天9:00—18:00。

新生服务网网址<http://yx.btmc.edu.cn>。也可以打开包头医学院官网，点击网页右上角公共服务中的新生服务网或点击网页左下角快速链接中的新生服务网。具体操作方式、缴费说明及新生相关公告通知请在新生服务网查阅。

(二) 到校报到时间：2023年9月2日，因特殊情况不能如期报到者，须提交请假手续。（格式为姓名、考生号、录取专业、请假原因、附身份证复印件、准考证复印件等证明材料发送至：[byzhaosheng@yeah.net](mailto:byzhaosheng@yeah.net)），获准后生效，请假时长不得超过1周。未经许可逾期不报到者，视为自动放弃入学资格。

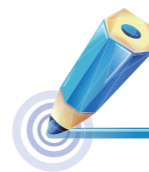

## 二、报到地址及乘车路线

(一) 报到地址：包头医学院（内蒙古包头市东河区建设路31号）

(二) 乘车路线：（9月2日8点至20点在包头东火车站设有新生接站车。）

1. 包头东站：乘10路公交车，到“包头医学院”站下车向北500米即到，全程约49分钟、8.1公里，票价2元；出租车车程约20分钟，车费约16元。

2. 包头站：乘50路公交车到“铁西区”站下车，路口转盘左转50米，“铁西区”公交站换乘5路/10路/16路/54路公交车，到“包头医学院”站下车，向北500米即到，全程约77分钟、12.2公里；出租车车程约37分钟，车费约35元。

3. 包头东河机场：全程5.4公里，出租车车程约18分钟，车费约20元。

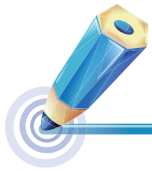

### 三、报到流程



(一) 网上“自助报到”操作办法详见新生服务网上的《2023级新生网上报到指南》。网上自助报到开放时间内(2023年8月23日—26日 每天9:00—18:00)凭登录账号(本人14位考生号)和登录初始密码(本人身份证号后6位如含字母按大写字母)按时登录报到。

(二) 到校报到日全天候可办理宿舍入住手续,请到指定宿舍楼使用企业微信扫码办理入住手续,具体操作方法请在新生服务网查阅。学校将提前把学生网上预定并缴费的物品摆放到本人床铺上,方便新生使用。

#### 1. 报到须准备材料

(1) 录取通知书、准考证、身份证、考生档案、户籍证明或户口迁移证。其中本科提前批A录取的免费医学定向生须携带与学校签

署的订单定向医学生免费教育协议书一份、与所报定向卫生局签署协议一份。

**说明: 考生档案包括报考档案及高中学籍档案两部分,由新生持录取通知书及准考证分别到当地招办及毕业中学领取。**

根据户籍管理相关文件,所有新生在入学时自愿选择是否把户籍迁到包头医学院集体户上,如果选择迁入,在入学前去当地派出所开具户口迁移证到校报到后交到校园安全管理处办理落户

手续,如不迁不用办理任何户籍手续。

(2) 党员须提交组织关系介绍信及相关材料。

内蒙古自治区内新生党员:组织关系实行网络办理。①入学前,由党员组织关系所在单位、部门党组织通过“内蒙古自治区全区党建业务系统”将组织关系直接转递到就读学院党总支所属学生党支部;②入学后,党员本人携带党员档案到就读学院党组织,找负责接收党组织关系的老师审核报到。

其他省份新生党员:组织关系转递实行网络办理和纸质办理相结合的方式。①入学后,党员本人携带纸质介绍信和党员档案来校党委组织部(包头医学院行政办公楼313室)审核报到,介绍信抬头为“包头医学院党委组织

部”;②校党委组织部和新生所在院系党总支办理完组织关系转递手续后,由新生所在学院党组织将党员相关信息录入“内蒙古自治区全区党建业务系统”。

(3) 团组织关系转接分为线上、线下相结合方式。线上转接工作:待各学院建立各班团支部后,所有新生将依托“智慧团建”系统进行线上电子团员档案转入操作(具体操作见操作步骤);线下转接工作:待新生入学后,将本人团员证、团籍等纸质版团员档案统一交由各学院团总支处进行线下团员档案转入、注册工作。(注:1.“智慧团建”电子团员档案转接工作可本人或原支部管理员登录系统进行转接操作;2.“智慧团建”电子团员档案转接工作务必按照要求完成。)

操作步骤:

1. 登录智慧团建系(<https://zhtj.youth.cn/zhtj/>)

(注:①电脑操作系统要求:Windows7、Windows8、Windows10和MacOS;②电脑浏览器要求:IE10及以上版本的IE浏览器或Edge、Chrome、Firefox、Safari等,若使用360、QQ浏览器必须选择极速模式;③原始密码为身份证后8位。如忘记登录密码,请及时联系原支部管理员或原上级团委。)

2. 进入系统后,点击左侧栏“团关系转接”,并按照要求填写个人信息,提交完成。(注:①转入组织是否属于北京/广东/福建。选择:否;②转出原因。选择:升学。)(注:申请转入组织。选择:团内内蒙古区委-包头医学院-输入或选择现支部名称。)

### 温馨提示

免费医学定向生录取后获取通知书前,须与培养学校和定向就业所在的县级卫生、人力资源社会保障行政部门签署定向就业协议。故我校只寄通知书复印件和订单定向医学生免费教育协议书,到校后通过与学校签署的协议和与所报考定向地签署的协议各一份换发通知书原件。

#### 2. 助学贷款的办理

(1) 学生入学前要认真阅读《高等学校本专科生资助政策简介》,并如实填写《家庭经济困难学生认定申请表》,并承诺所填信息及提供材料真实可靠。

(2) 家庭经济困难有贷款需求的学生,按

照入学前户籍所在地的教育行政部门和开办生源地信用助学贷款业务的金融机构的操作规程,在当地办理生源地信用助学贷款,并将《生源地信用助学贷款受理证明》携带至学校,由二级学院统一收集。

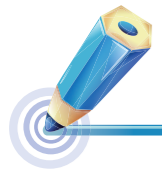

## 四、缴费项目及标准

根据有关文件规定，并经自治区物价局核准，缴费项目及标准如下：

### （一）学费：

按照《内蒙古自治区发展改革委、财政厅、教育厅关于调整公办普通高校学费标准有关问题的通知》（内发改费字[2016]1190号）中核定的标准执行。本科专业学费收费标准：

信息管理与信息系统、运动康复、公共事业管理、市场营销专业、计算机科学与技术：4600元/年；

法学、英语专业：4200元/年；

护理学（国际护理方向）10000元/年；

其他本科专业：5000元/年（其中新增专业：智能医学工程、眼视光学、康复治疗学专业：5000元/年）。

### （二）住宿费：

按照《自治区发改委财政厅关于明确我区高等学校有关收费问题的通知》（内发改费字[2015]1165号）标准执行。住宿费收费标准：1000元/学年/人（六人间）。

（三）必修课教材费（折扣后）：本科600元/学期，专科500元/学期，预科350元/学年。



（四）体检费：70元。

（五）保险费：学生参加城镇居民医疗保险按包头市医疗保障局有关规定执行。学生在入学后自愿办理缴费手续，费用为380元/年。在生源地已经办理新型农村合作医疗和城镇居民医保的，无须再次办理。

（六）服装费：为保证学生在校参加集体活动时着装整齐规范，学校经政府集中采购白大褂、校服和军训服。其中白大褂60元/套，校服180元/套（包括夏装短袖、校服上衣、裤子），军训服60元/套（帽子、上衣、裤子）。以上服装由学生自行选购（校服整套售卖，不单售）。

军训鞋不进行集中招标采购，军训时须统一着军训服和白色运动鞋，请提前自行购买。

（七）床上用品费：为了确保学生的健康安全，学校在迎新网上自愿选择床上用品是否购买，网全，学校为学生提供优质床上用品供学生选购，上订购必须是整套订购，规格及价格如下：

| 品名      | 规格 (mm)          | 材质, 色调    | 单价 (元) | 合计 (元) |
|---------|------------------|-----------|--------|--------|
| 枕芯      | 350*550, 2kg     | 荞麦皮       | 16     | 16     |
| 枕套      | 400*600          | 印花纯棉布     | 10     | 10     |
| 盖被单     | 1000*1000        | 加厚白的确良    | 10     | 10     |
| 床单 (2个) | 1100*2200        | 纯棉, 蓝白格   | 30     | 60     |
| 被罩 (2个) | 1550*2150        | 纯棉, 湖蓝    | 50     | 100    |
| 棉被      | 1450*2000        | 纯棉, 2.5kg | 115    | 115    |
| 棉褥      | 900*2000         | 纯棉 1.75kg | 95     | 95     |
| 棕垫      | 900*2000         | 4.5kg     | 50     | 50     |
| 枕巾 (2条) | 450*750          | 纯棉        | 12     | 24     |
| 合计      | 人民币大写：肆佰捌拾元整 / 套 |           |        | 480元   |



## 五、关于网上《新生安全教育》微课的学习的通知

亲爱的 2023 级同学：您好！恭喜您成为包头医学院的一员。为了提高您的安全素养，学校采用多媒体方式开展入学前安全教育，包括 VR 虚拟、H5 动画、游戏交互和视频等。学习内容包括报到路途安全、实验室安全、财产安全、防范诈骗、人身安全、财产安全、网络安全、国家安全、消防安全、人际交往和入学初期安全等相关知识。为牢固掌握安全知识，全面提升安全技能和素养，请同学们认真完成入学安全教育第一课。在报到前，请按如下方式自主完成学习和考试：

1. 手机端学习入口：请扫描下方二维码下载

易班 APP，安装成功后点击“注册”，注册成功后进行校方认证，认证成功后点击首页的【包医安全教育】，即可进入学习平台，点击学习平台首页的【新生安全教育】进行安全微课的学习、考试。





2. PC端学习入口：打开浏览器，输入网址 <http://f.yiban.cn/iapp271096>，输入易班登录账号密码，即可进入学习平台。

3. 开放时间：2023年8月25日至2023年9月30日，学习完所有课程后即可参加考试，

共有2次考试机会，成绩取最高分值，达到80分即为合格。

4. 学习支持：学习过程中遇到问题可咨询“在线客服”或添加答疑QQ群咨询：1127329529。

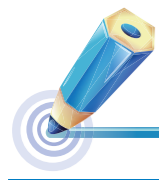

## 六、大学生应征入伍工作。

征集大学生参军入伍，是党中央、国务院、中央军委着眼实现党在新时代的强军目标、维护国家安全做出的重大战略决策，国家教育部和军委国防动员部就此项工作做了安排部署，为此我校制定2023年征兵工作实施方案，并印制相应政策宣传材料（见宣传页）。符合条件的学生在接到录取通知书报到前、在校期间和毕业时（毕业时注意年龄限制）这三时间段均可参军入伍。



## 七、联系方式



1. 联系电话：0472-7167734  
7167741（兼传真）
2. 邮寄地址：内蒙古包头市东河区建设路31号
3. 邮政编码：014040
4. 包头医学院企业微信：收到通知书后务必关注新生服务网，新生服务网网址：<http://yx.btmc.edu.cn>。新生请在8月20日后注册企业微信，具体操作方法详见新生服务网，注册后可和班主任在线交流。

